



Agence Nationale des Eaux et Forêts



ORGANIGRAMME

DIRECTEUR GENERAL

M. HOUMY Abderrahim

Secrétaire général

A01- Département de la communication et de la coopération

- SC
- SSCI
- SC

B1- AUDIT INTERNE ET DES RISQUES DES FONCTIONS DE L'AUDIT ET D'ÉVALUATION

B2- DIRECTION DU CAPITAL HUMAIN ET DE LA LOGISTIQUE

B3- DIRECTION FINANCIER ET DES SOLUTIONS DIGITALES

B4- DIRECTION DE L'ÉCONOMIE FORESTIÈRE, DE L'ANIMATION TERRITORIALE ET DU PARTENARIAT

B5- DIRECTION DES PARCS NATIONAUX, DES AIRES PROTÉGÉES ET DE LA PROTECTION DE LA NATURE

B6- DIRECTION DE LA REFORESTATION, DES RISQUES CLIMATIQUES ET ENVIRONNEMENT AUX

B7- DIRECTION DU PATRIMOINE FORESTIER ET DE LA POLICE DES EAUX ET FORÊTS

A11- Centre Innovation, Recherche et Formation

A12- Département des affaires juridiques

-B11 : DAE

-SA
-SE

-B22 : DRH

-SGAP
-SGPEC
-SAS

-B31 : DGFP

-SOEF
-SVPF
-SEIFN

-B41 : DEF

-SF
-SPB
-SC

-B51 : DPNAP

-SPC
-SAC
-SHP

-B61 : DIA

-SSP
-SRR
-SCPF

-B71 : DDF

-SDDF
-SMDF
-SIEF

-B12 : DR

-SGR
-SMO

-B23 : DA

-SPN
-SSAAAO
-SSEM

-B32 : DSISSD

-SSIC
-SDSD
-SSFD

-B42 : DATP

-SATP
-SPFS
-SFUPAP

-B52 : DCC

-SAPNAP
-SECFFS
-SE

-B62 : DR

-SES
-SIF
-SSF

-B72 : DPEF

-SDVI
-SSDV
-STJ

-B13 : DCR

-SCSD
-SRRM

-B24 : DL

-SMG
-SI
-SPA

-B53 : DPAC

-SCA
-SCT

-B63 : DRCE

-SAF
-SCSABV
-SMOPA

-SAGAFS
-STBPF
-SEBES
-SICGF

-SC
-STF
-SLR

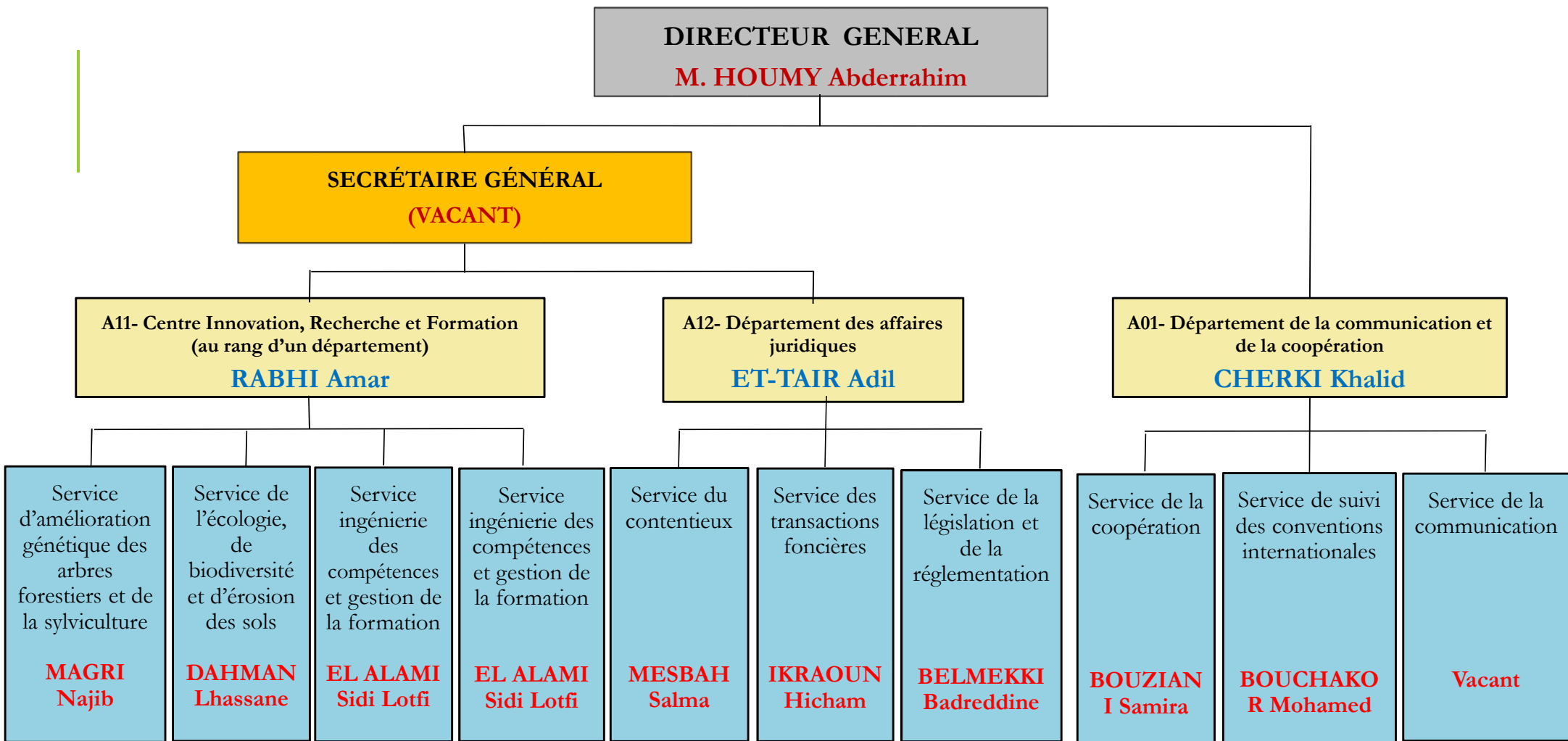

**B1- AUDIT INTERNE ET DES
RISQUES DES FONCTIONS DE
L'AUDIT ET D'ÉVALUATION :**

AOID Saïd

B11- Audit et évaluation :
IBOURIK Hafid

B12- Département des risques
ACHBAH Mounia

B13- Département coordination et requêtes
RACHDI Samir

Service de l'audit :
**EL GHOUDANI
Driss**

Service d'évaluation :
ABBASSI Hassan

**Service de gestion
des risques :**
MTILK Hicham

**Service Méthodes
et organisation :**
**LAMNAOUAR
Ahmed**

**Service de
coordination avec
les structures
déconcentrées :**
**SRBOUTI
Abdelbasset**

**Service de des
requêtes et des
relation avec le
Médiateur :**
**MOUNTADAR
Anas**

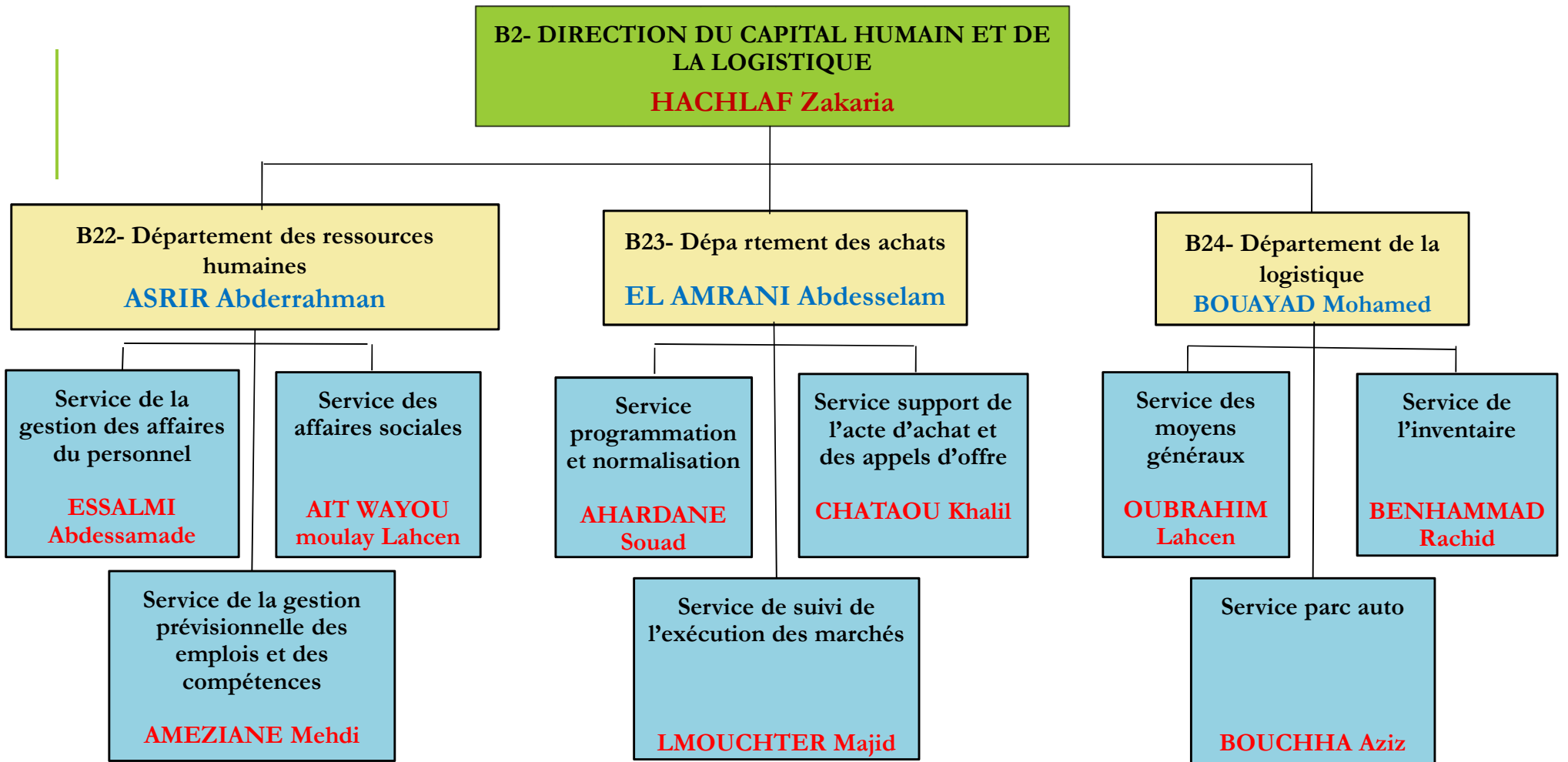

B3- DIRECTION FINANCIER ET DES SOLUTIONS DIGITALES
AHABRI Isam

**B31- Département de la gestion
financière et de la programmation**
RAGALA Lamia

Service contrôle de gestion
BARAHIOUI Mouna

**B32- Département des systèmes
d'information et des solutions digitales**
OUBEDDA Kamal

Service financier
(VACANT)

**Service da la
comptabilité**
EL IDRISSE Khadija

**Service da la
programmation
budgétaire**
ACHTOUN Salah

**Service du système
d'information et de
la cybersécurité**
ANGASS Hicham

**Service des statistiques
forestières et de la
documentation**
LEFHAILI Abdelmoula

**Service du développement
des solutions digitales**
**IBNOU LAAROUSSI
Hajar**

**B4- DIRECTION DE L'ÉCONOMIE FORESTIÈRE, DE
L'ANIMATION TERRITORIALE ET DU PARTENARIAT**

OUCHKIF Jamal Eddine

**B41- Département de
l'économie forestière**

BABA Driss

**B42- Département de l'animation
territoriale et du partenariat**

ARDIF Mohamed Amaqrane

**Service
l'organisation de
l'exploitation
forestière**

**HAMROUCH
Mohamed**

**Service de la
valorisation des
produits forestiers**

CHABLOU Assou

**Service des études
et inventaire
forestier national**

**AMHAJAR
Mohammed**

**Service de l'animation
territoriale et du
partenariat**

**EL MAHRAZ
Oumaima**

**Service des
parcours forestiers
et sylvopastoraux**

**EL KATRANI
Hajar**

**Service des forêts
urbains et
périurbains et de
l'accueil du public**

RIHANE Reda

B5- DIRECTION DES PARCS NATIONAUX, DES AIRES PROTÉGÉES ET DE LA PROTECTION DE LA NATURE

BENSOUIBA Hamid

B52- Département de la chasse et de la cynégétique

SAIDI Mohamed

Service de la chasse associative

KHADRAOUI Abdelfatah

Service de la chasse touristique

OUCHNA Rochdi

B51- Département des parcs nationaux et des aires protégées

AMHAOUCH Zouhair

Service d'aménagement des parcs nationaux et des aires protégées

ISMAILI ALAOUI Hassana

Service de l'écologie et de la conservation de la flore et de la faune sauvage

MESBAH Hayat

Service de l'écotourisme

TAHARI Sabah

B53- Département de la pêche et de l'aquaculture continentales

LAAMIRI Mohamed Badr

Service de l'aquaculture continentale

BERREZZOUQ Otmane

Service de hydrobiologie et de pisciculture

OULARBI Younes

Service de la pêche continentale

CHAKIB Soumia

B6- DIRECTION DE LA REFORESTATION, DES RISQUES CLIMATIQUES ET ENVIRONNEMENTAUX
ASSALI Fouad

B61- Département de l'Ingénierie de l'Aménagement
EL MAJOUDI Abdelkrim

B62- Département de la reforestation
BENGUEDDOUR Mustapha

B63- Département des risques climatiques et environnementaux
(VACANT)

Service de l'aménagement des forêts

EL MANSOURI Aimad

Service de la mise en œuvre des plans d'aménagement

HAJJAR Ayoub

Service de la conservation des sols et de l'aménagement des bassins versants

OURAINI Abdelkader

Service des semences et pépinières

OUHADDUI Halim

Service de reboisement et de régénération

FARNANE Hassan

Service de conduite des peuplements forestiers

RIFAI Nabil

Service de l'érosion des sols

MHARZI ALAOUI Hicham

Service des incendies de forêts

TABERKANT Samir

Service de santé de forêts

AADEL Taoufik

**B7- DIRECTION DU PATRIMOINE FORESTIER ET DE LA
POLICE DES EAUX ET FORÊTS**
EL AOUNI Abdesslam

B71- Département du Domaine Forestier
BENABOU Abdelkader

B72- Département de la police des eaux et forêts
EL ANZI Rachid

Service de la
délimitation du
domaine forestier
AGHROD Moulay

Service de la
mobilisation du
domaine forestier
**OUHIWA
Hicham**

Service des
infrastructures et
équipements
forestiers
**TAHRI Jamal
Eddine**

Service de
déontologie et veille
informationnelle
BENYAHYA Hamza

Service de suivi
des délits et des
verbalisations
**FELLOULI
Rachid**

Service des
transactions avant
jugement
IDRISSI Ghizlane

DRANEF DE TANGER-TETOUAN-AL HOCEIMA
M. BENJIRA SAID



Directions Provinciales	Responsables
Tanger	AKAABOUN Halim
Tétouan	AZAOUI Atmane
Al Hoceima	EL KKHADIR Imad
Larache	NAFIA Abdelmajid
Chefchaouen	HAKAM Mohamed
Ouazzane	SRFITI Abdelhak
Fahs Anjra	(Nouvelle Création)
Mdyeq-Fnideq :	(Nouvelle Création)



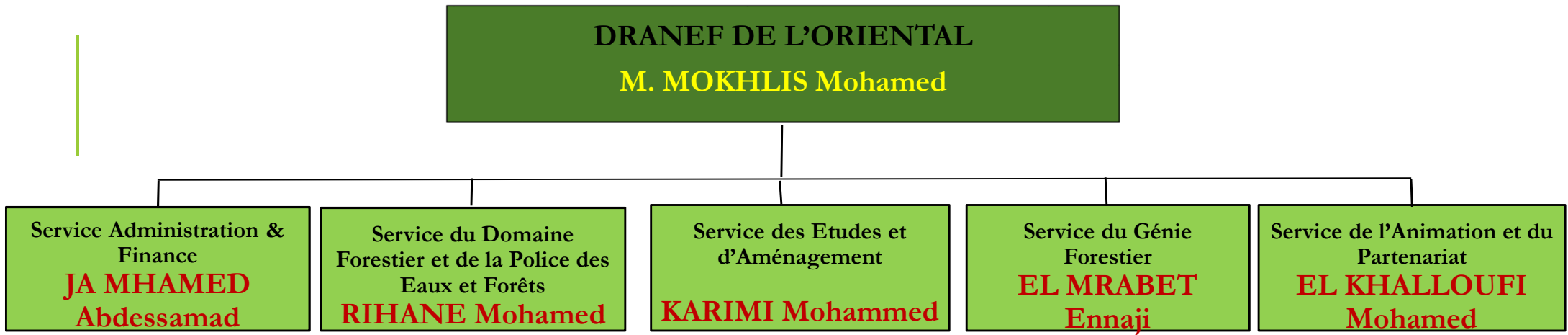

Directions Provinciales	Responsables
Oujda Angad	HAMMOU Zaki youssef
Jerada	MAKHCHOUN Med
Berkane	TAHIRI Tahar
Taurirt	MOUHIB Abderrazzek
Figuig	GOUZAD Amine
Guercif	ZOUKAGHE Karim
Nador	EL KANAFI Aziz
DRIOUCH	OUALI ALAMI Ali

DRANEF DE RABAT-SALE-KENITRA
M. EL KARDOUDI Rachid



Directions Provinciales	Responsables
Rabat	MOUHIB Younes
Khémisset	MOKARAM Jabir
Kénitra	AMINI Toufik
Sidi Slimane	SEBBAH Mehdi



DRANEF DE FES-MEKNES
M. AOID Noreddine

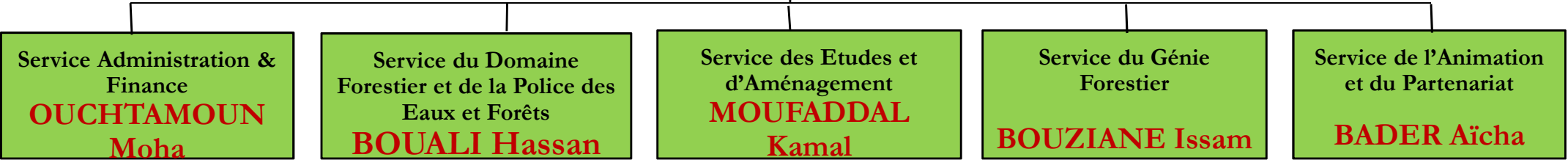

Directions Provinciales	Responsables
Fès	Aucun
Méknès-El Hajeb	ABAOUZ Assou
Taza	SAAFADI Mourad
Boulemane	BENSOUDA MOURRI Otmane
Sefrou	TAOUTAOU Mohammed
Taounate	LAHLAL Abdellah
Ifrane	OUGHEBBI Haddou

CNHP
ZRAOUTI Abdelkhalek

Parc National d'Ifrane
MOUKHLISS Mohamed

CTDRC
AZZEDDINE Abdelhamid

Parc National de Tazzekka
ISMAILI Brahim

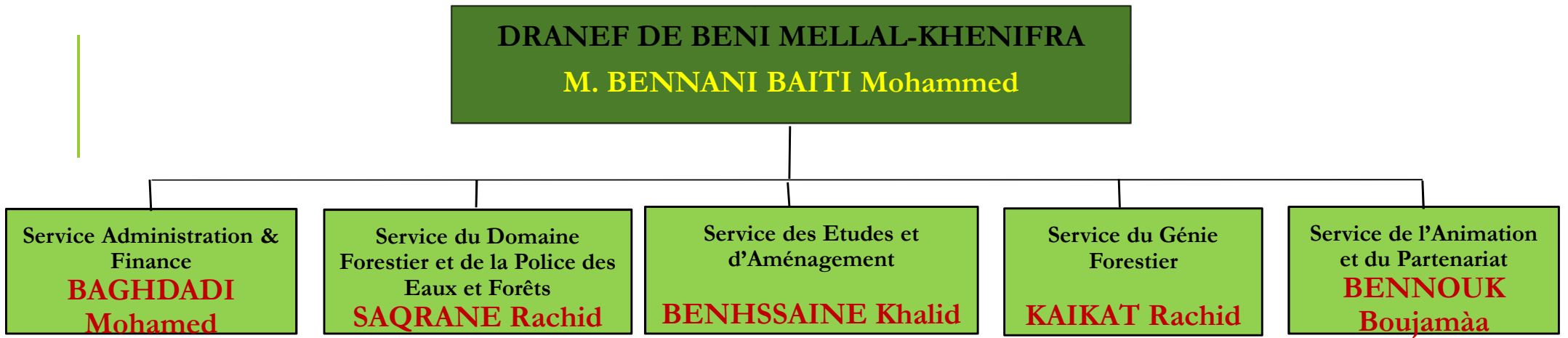

Directions Provinciales	Responsables
Beni Mellal	ZOUHRI Mohammed
Azilal	AIN EL HOUT Lahsen
Khénifra	SADIK Mohammed
Khouribga	ALIBOUCH Mbarek



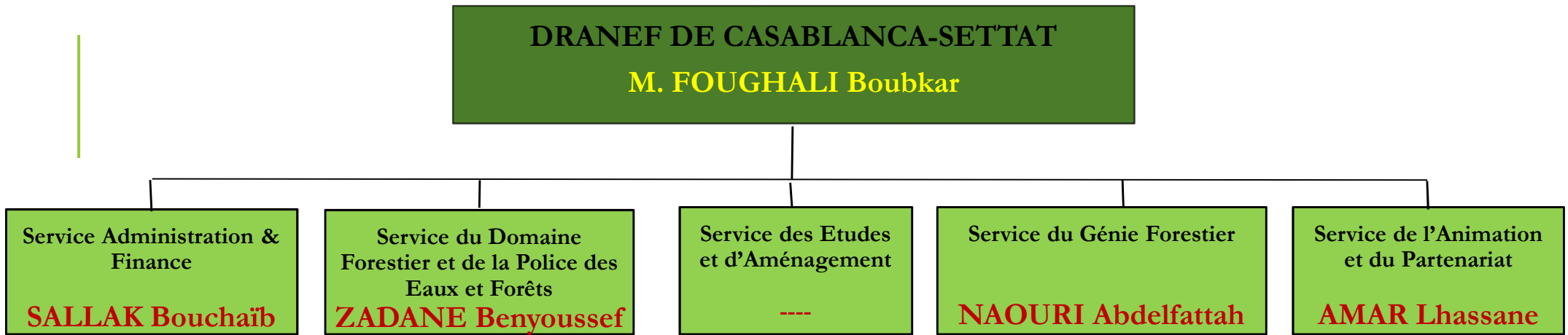

Directions Provinciales	Responsables
Casablanca	ISMAILI Rifka
Benslimane	CHERRADI Nabil
El Jadida	RAHMOUNI ALAMI Abdelali
Settat	KAMIL Anass

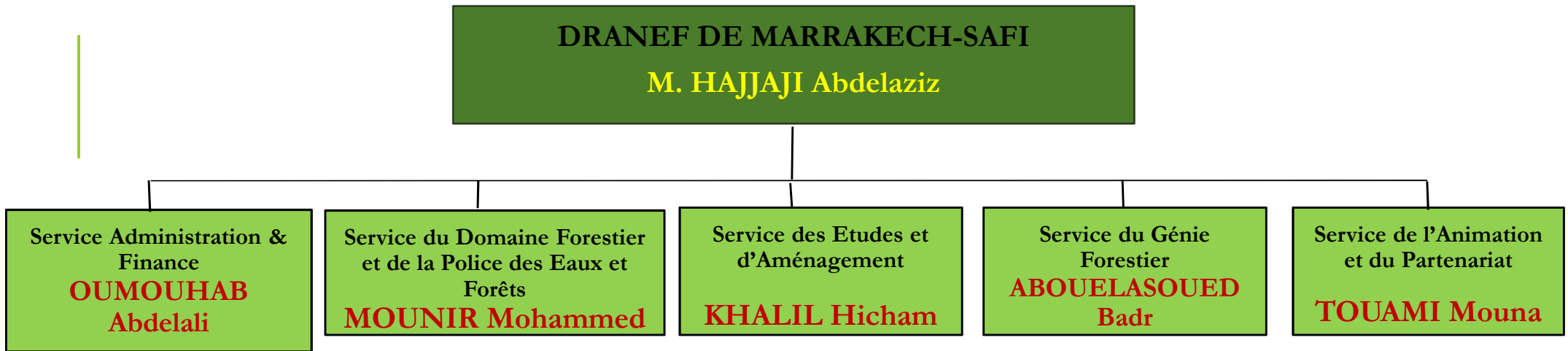

Directions Provinciales	Responsables
Marrakech	EL KHAROUID Abdelillah
Chichaoua	AMEZIANE Saïd
El Kalàa des Sraghna	DAHOUSS Saïd
Essaouira	BADDOUZI Mohamed
Rhamna	BENMOUSSA Soufian
Safi	SADIKI Abdelhak

Parc National de Toubkal
EL KARFI Hanane

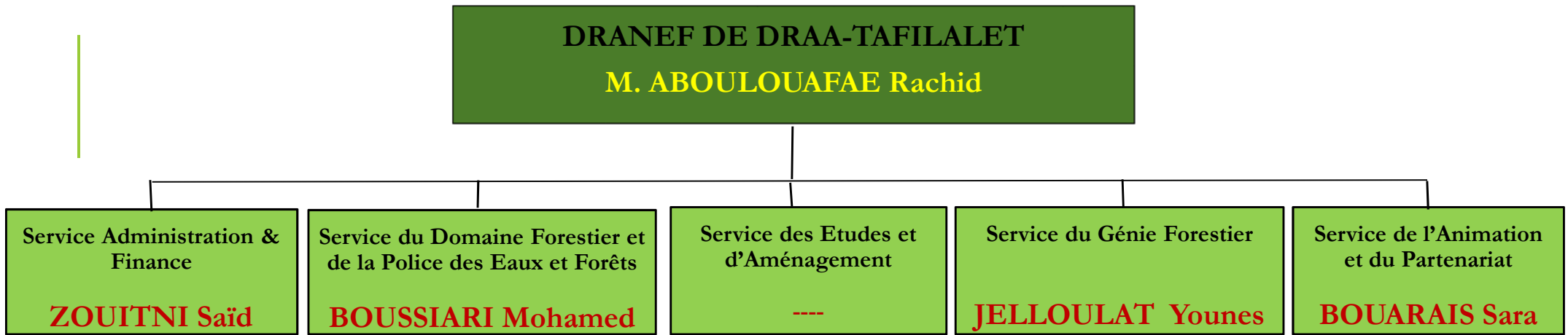

Directions Provinciales	Responsables
Errachidia	EL MALKI Omar
Ouarzazate	SFIRI Hicham
Midelt	LOUDIYI Mohammed
Tinghir	JABBAR Taher
Zagora	HALLOUMI Mhammed



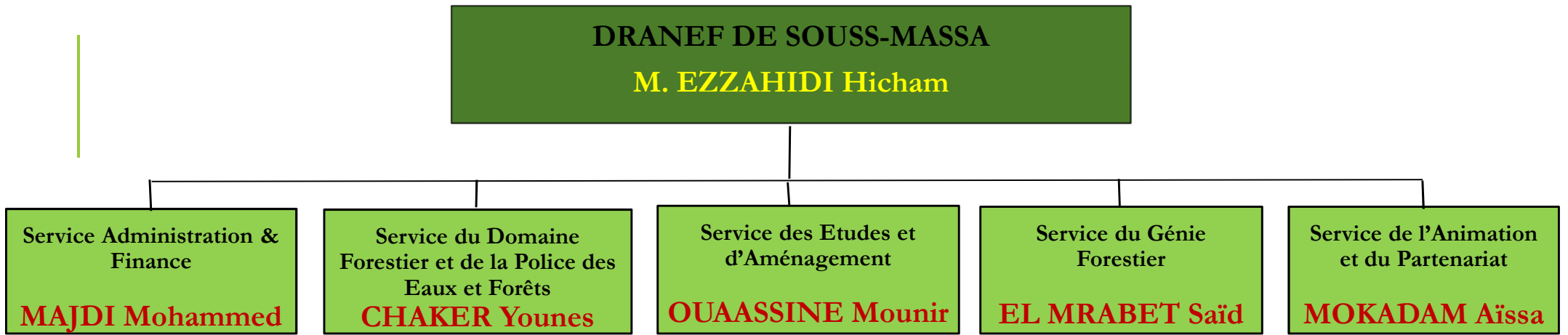

Directions Provinciales	Responsables
Agadir	MAROUCH Rachid
Chtouka Aït Baha	KBIRI Moulay Hfid
Taroudant	BEN OMAR Ismaïl
Tiznit	ZARROQI Youssef
Tata	EZZITOUNI Badr

Parc National
de Souss Massa

**EL BEKKAY
Mohammed**

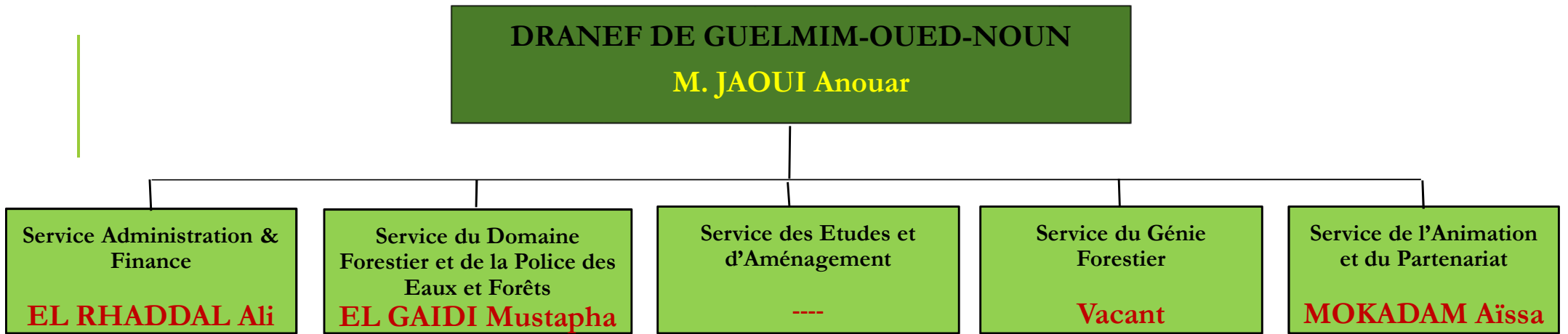

Directions Provinciales	Responsables
Guelmim	EL FADILI Ahmed
Sidi Ifni	BERRABHI Ihssane
Tantan	JALAL AHMED Naoufal
Assazag	CHEGRI Mohamed Iklil



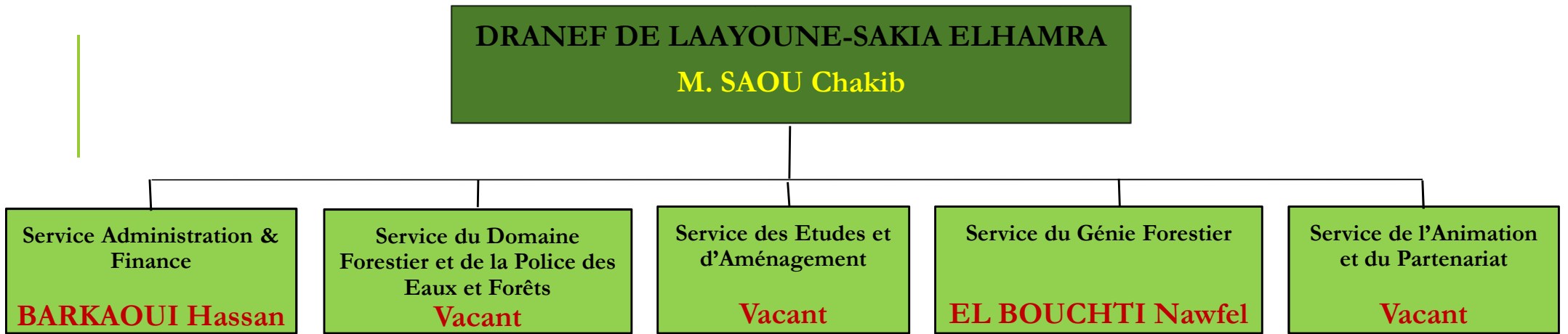

Directions Provinciales	Responsables
Laàyoune	NAOUI Ahmed
Boujdour	NIDLAHADJ Rachid
Es-smara	KADAOUI Mohammed

DRANEF DE DAKHLA-OUED EDDAHAB

M. EL HABACHI Mohamed

Service Administration &
Finance

SELLAL Sakina

Service du Domaine
Forestier et de la Police des
Eaux et Forêts

Vacant

Service des Etudes et
d'Aménagement

Vacant

Service du Génie
Forestier

Vacant

Service de l'Animation
et du Partenariat

Vacant

Directions Provinciales

Responsables

Oued Eddahab

BENACER El Mehdi